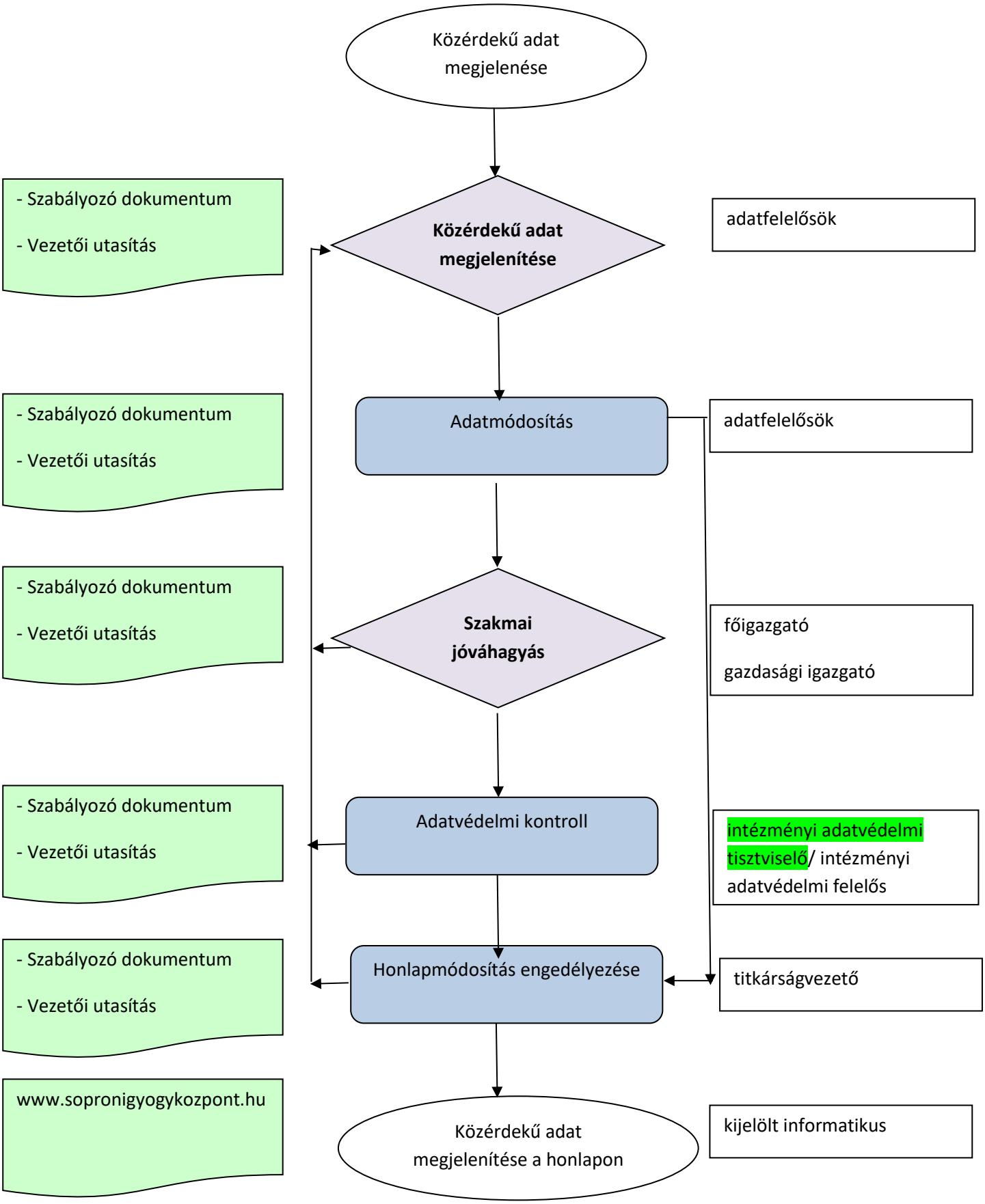Közérdekű adatok közzétételének folyamata, ellenőrzési nyomvonala